

**EXTRAIT DU REGISTRE DES DELIBERATIONS
SEANCE DU 24 juin 2020**

Objet : Plans de financement pour la construction, d'infrastructures de télécommunications électroniques (depuis réseau de desserte PBO vers les limites public / privé) sur les communes de Benayes, Montgibaud, St Exupéry les Roches et Saint-Fréjoux (19)

L'an deux mille vingt, le vingt-quatre juin à quatorze heures et trente minutes, le bureau du Syndicat Mixte DORSAL, dûment convoqué le quinze juin 2020, se réunit en session ordinaire, sous forme de visio-conférence, sous la présidence de Monsieur Jean-Marie BOST, son Président.

En exercice : 19 – 43 voix

Présents : 13 (dont 2 procurations) -33 voix

Votants : 13 Pour soit 33 voix

Sont présents :

Mr Jean-Marie BOST – 1 voix - Président
Mme Hélène ROME – 5 voix – 2^{ème} VP
Mme Hélène FAIVRE – 5 voix – 3^{ème} VP
Mr Yves RAYMONDAUD – 5 voix – 4^{ème} VP
Mr Jean-Pierre BERNARDIE – 1 voix – 5^{ème} VP
Mr Vincent TURPINAT - 1 voix – 6^{ème} VP
Mr Mathieu HAZOUARD – 5 voix
Mr Christophe PATIER – 5 voix
Mr Nady BOUALI – 1 voix
Mr Pierre CHEVALIER – 1 voix – donne pouvoir à JM Bost
Mr Pierre DESARMENIEN - 1 voix – donne pouvoir à H.Faivre
Mr Christian REDON-SARRAZY – 1 voix
Mr Alain FAUCHER – 1 voix

Conseiller Départemental Haute-Vienne
Vice-Présidente Département Corrèze
Vice-Présidente Département Creuse
Vice-Président Département Hte-Vienne
Conseiller Agglo Bassin Brive
Vice-Président de la CC Creuse Confluence
Conseiller régional de la Région Nouvelle Aquitaine
Conseiller Régional Nouvelle Aquitaine
Vice-Président Agglo Grand Guéret
Président du Syndicat de la Diège
Président CC Marche et Combraille en Aquitaine
Vice-Président de la CC Briance Sud Haute-Vienne
Président de la CC de Noblat

Sont excusés :

Mr François VINCENT – 5 voix – 1^{er} VP
Mr Alain AUZEMERY – 1 voix – 7^{ème} VP
Mr Alain LAGARDE – 1 voix - (n'est plus membre de la CAO)
Mr Francis COMBY – 1 voix
Mr Didier BARDET – 1 voix
Mr Christian HANUS – 1 voix

Conseiller régional de la Région Nouvelle Aquitaine
Vice-Président CC ELAN Limousin Avenir Nature
Conseiller Communautaire Tulle Agglo
Président CC Pays Lubersac Pompadour
Vice-Président CC Monts et Vallées Ouest-Creuse
Adjoint au Maire Ville de Limoges

CORREZE

Lors de la mise en œuvre de raccordements FTTH sur les villages de Freysseix à Benayes, Bretagne et La Renaudie à Montgibaud, La Fage à St Exupéry les Roches et le Bourg à St-Fréjoux (19), des échecs ont été constatés en raison de l'absence d'infrastructures de génie civil mobilisables sur le domaine public, entre les PBO installés et les parcelles privés (adduction cuivre en câble enterré ou absence d'adduction télécom).

Afin de d'assurer les raccordements finaux des habitants de ces secteurs, il est nécessaire de réaliser des travaux de création de génie civil entre les PBO de rattachement et les parcelles à desservir.

DORSAL a fait procéder au chiffrage des cinq opérations concernées.

Ces nouvelles opérations s'inscrivent dans le cadre du Jalon 1 FTTH et seront imputées sur le Budget Annexe Corrèze. Elles seront réalisées dans le cadre du marché raccordement sites prioritaires / extensions FTTH notifié en mars 2020, lot Corrèze.

Les plans de financement suivants vous sont proposés :

Freysseix (Benayes) et Bretagne (Montgibaud)

NATURE DES RECETTES	MONTANT HT	POURCENTAGE
Région NOUVELLE AQUITAINE	1 783.90 € HT	45,80 %
Département de la Corrèze	1 055.55 € HT	27.10 %
CC Pays Lubersac-Pompadour	1 055.55 € HT	27.10 %
TOTAL	3 895.00 € HT	100 %

REÇU EN PREFECTURE

le 01/07/2020

Application agréée E-legalite.com

BUREAU 14 - N°18 -1

Plans de situation



Freysseix (Benayes)



Bretagne, Montgibaud

La Fage, St Exupéry les Roches

NATURE DES RECETTES	MONTANT HT	POURCENTAGE
Région NOUVELLE AQUITAINE	3 184.06 € HT	45,80 %
Département de la Corrèze	1 884.01 € HT	27.10 %
Syndicat de la DIEGE	1 884.01 € HT	27.10 %
TOTAL	6 952.08 € HT	100 %

Plan de situation

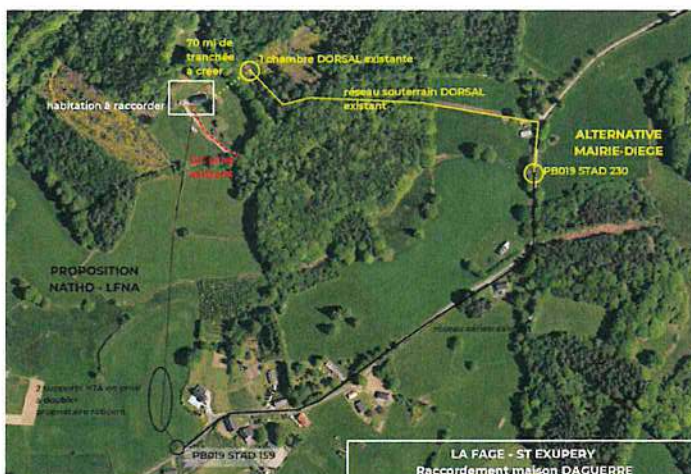

REÇU EN PREFECTURE
 le 01/07/2020
 Application agréée E-legalite.com

La Renaudie à Montgibaud

NATURE DES RECETTES	MONTANT HT	POURCENTAGE
Région NOUVELLE AQUITAINE	803.52 € HT	45,80 %
Département de la Corrèze	475.44 € HT	27.10 %
Communauté de communes Pays Lubersac-Pompadour	475.44 € HT	27.10 %
TOTAL	1 754.40 € HT	100 %

Plan de situation



Le Bourg, St-Fréjoux

NATURE DES RECETTES	MONTANT HT	POURCENTAGE
Région NOUVELLE AQUITAINE	3 558.68 € HT	45,80 %
Département de la Corrèze	2 105.68 € HT	27.10 %
Syndicat de la DIEGE	2 105,68 € HT	27.10 %
TOTAL	7 770,04 € HT	100 %

Plan de situation

FICHE DE LANCEMENT RACCORDEMENT FIBRE ENTREPRISE			
DSP	LIMOUSIN		
Nom du client	ST FREJOUK prises G82524 & 1037459		
Adresse			
N° de PDC			
Site raccordé	BPE19_STAD008	Type de FO à poser (marque+capa):	
BPE de raccordement :		Type de BPE à poser (marque+capa):	
Site de raccordement / Equipement de collecte :		GC à créer	
Mutualisation avec une autre affaire (Oui/Non):		Type de CH à poser	
Double adduction (DUI / NDM)		Propriétaire GC/Fourreaux TIERS	
Référence JED (Si Z2 ou HZ)			
Remarques			
Deploiement SDAN : Les frais de BE de cette PDC seront à imputer sur l'OTP 768X.790441.DI			

ETIQUETTES A UTILISER

Raccordement en chb FT/AXIONE ←

Pose de BPE en Chambre FT/AXIONE ←

CLIENT

LEGENDE

GC FT (orange line)

AE FT (green line)

AE ERDF (blue line)

GC A CRÉER (red line)

GC TIERS (purple line)

GC EXISTANT (yellow line)

Après avoir délibéré, les membres du bureau décident, à l'unanimité :

- d'autoriser la mise en œuvre de ces nouvelles opérations liée à la construction d'une infrastructure de télécommunications électroniques, sur les communes de Benayes, Montgibaud, Saint-Exupéry les Roches et Saint-Fréjoux en Corrèze,
- d'accepter les plans de financement de ces opérations tels que détaillés ci-dessus,
- d'autoriser le Président à procéder aux demandes de subventions et contributions correspondantes dans le cadre du budget annexe correspondant,
- d'autoriser le Président à signer tous les actes se rapportant à ces opérations.

Jean-Marie BOST
Président de DORSAL

Certifié transmis au représentant de l'Etat le
Publié par affichage le :

